

Diagnóstico experto: actualización de la ECU

El propósito de esta función es actualizar los datos de la ECU (unidad de control electrónico) para mejorar el rendimiento del vehículo o corregir un problema conocido.

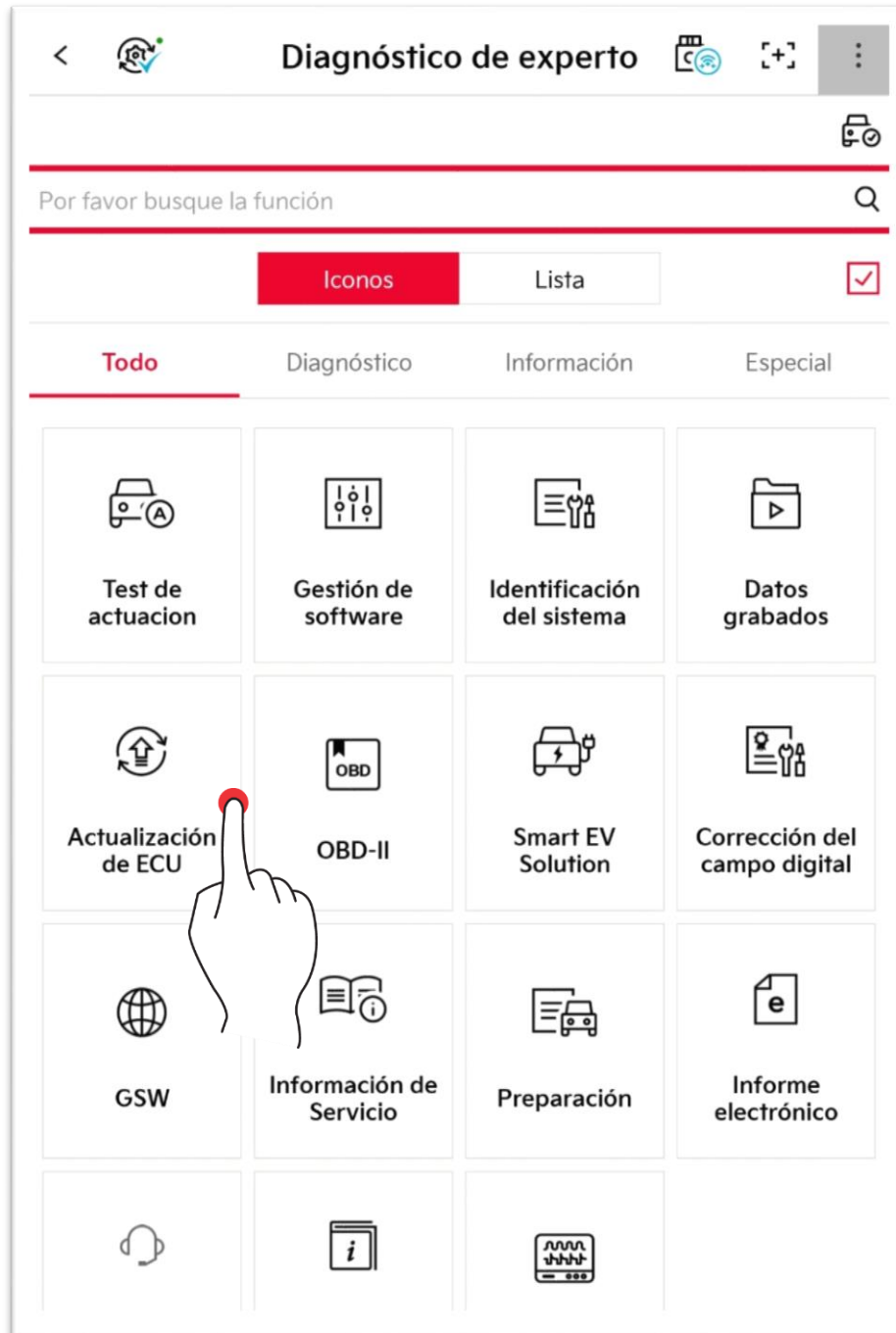

Configuración de pantalla

Realiza la conducción automática forzada de un actuador que se va a inspeccionar y comprueba el estado de conducción normal mediante el cambio de los datos del sensor.

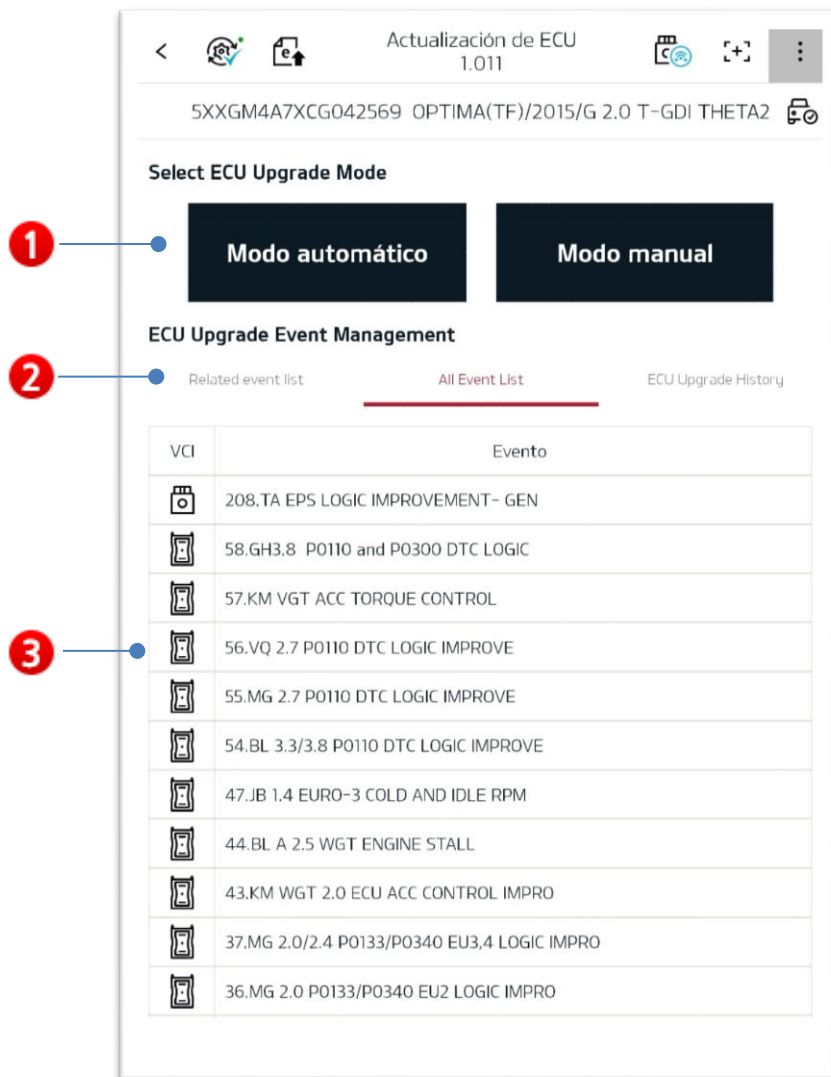

1	Puede seleccionar el modo automático/modo manual.
2	Puede consultar todas las listas de actualización de ECU que son compatibles o la lista de actualización de ECU que corresponde al vehículo seleccionado y el Historial
3	Puede comprobar el nombre de la actualización de la ECU y el tipo de módulo de comunicación que se utilizará para la actualización de la ECU.

Modo automatico

Se comunica con el vehículo, busca automáticamente el evento de actualización de la ECU que corresponde con el vehículo y comprueba el Id. de la ROM.

Puede reducir la posibilidad de que el usuario realice una actualización de ECU no válida.

Búsqueda de eventos y comprobación de Id. de ROM

Actualmente está comprobando el evento de actualización de la ECU y el Id. de ROM que corresponden con el vehículo seleccionado.

Si la comprobación del Id. de la ROM ha fallado, utilice el icono del lado derecho del controlador o el botón inferior para volver a intentar la comprobación del Id. de la ROM.

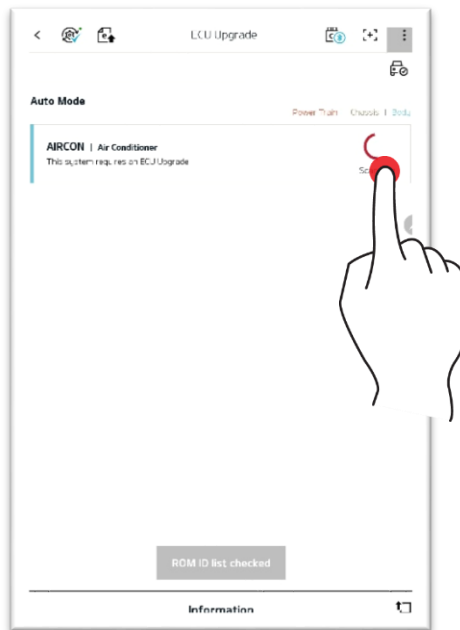

Procedimiento de actualización de la ECU

Después de comprobar el Id. de ROM, toque el botón Actualizar.

Continuará la actualización de la ECU.

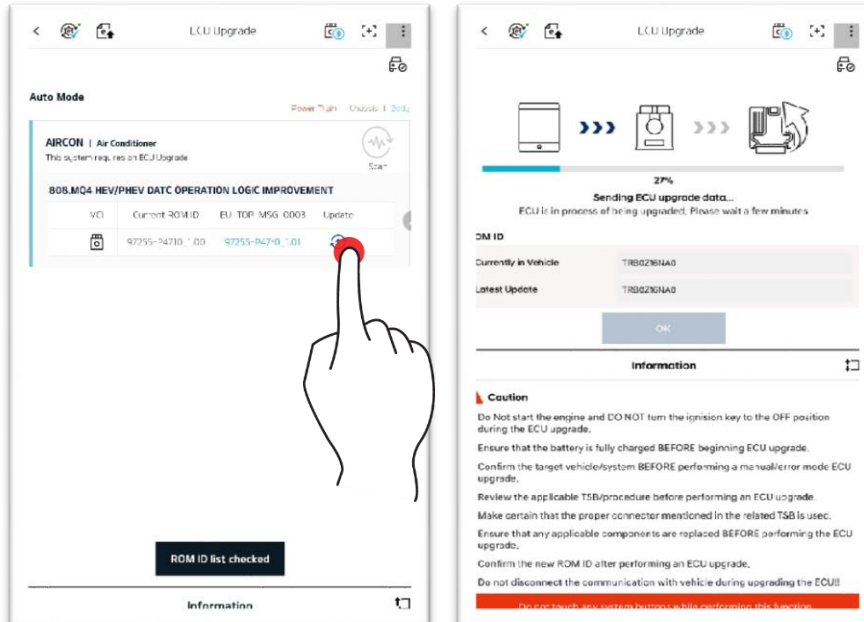

Precaución

Antes de realizar la actualización de la ECU, asegúrese de presionar el botón Notificación en la parte inferior de la pantalla para ver las precauciones.

Finalización

La actualización de la ECU se completa después de girar la llave de conducción hasta la posición de apagado y encendido según el texto de la guía.

Utilice el Id. de ROM nuevo para comprobar el estado de cambio y compruebe si la actualización de la ECU se realiza de manera normal.

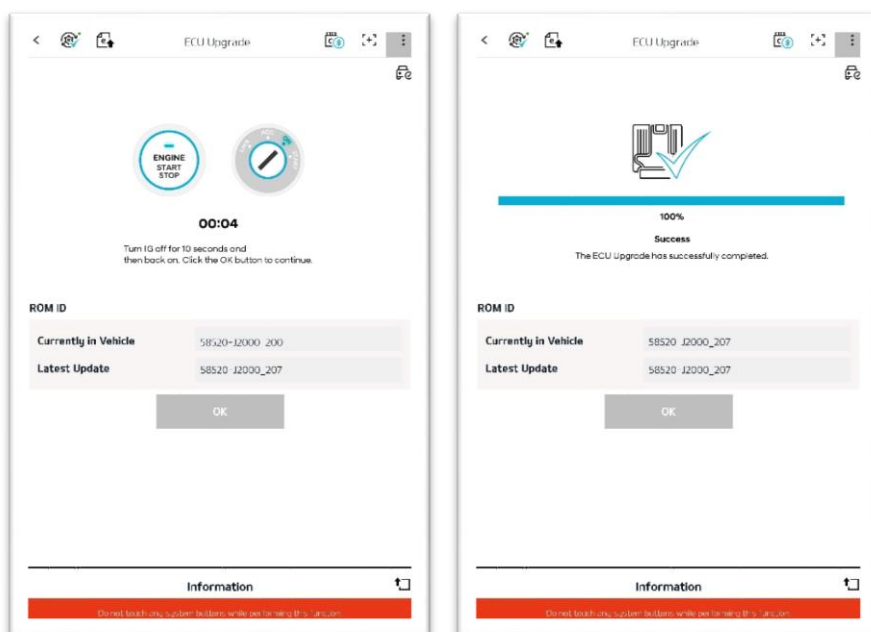

Modo manual

El modo manual se utiliza cuando el modo automático ha fallado o para realizar una actualización alternativa para determinados fines. Indica todos los eventos relacionados con el sistema seleccionado cuando se utiliza esta función, y la actualización de la ECU se lleva a cabo de forma arbitraria independientemente del Id. de ROM actual.

Después de seleccionar un evento de actualización de ECU según la intención del usuario, el usuario debe introducir las contraseñas.

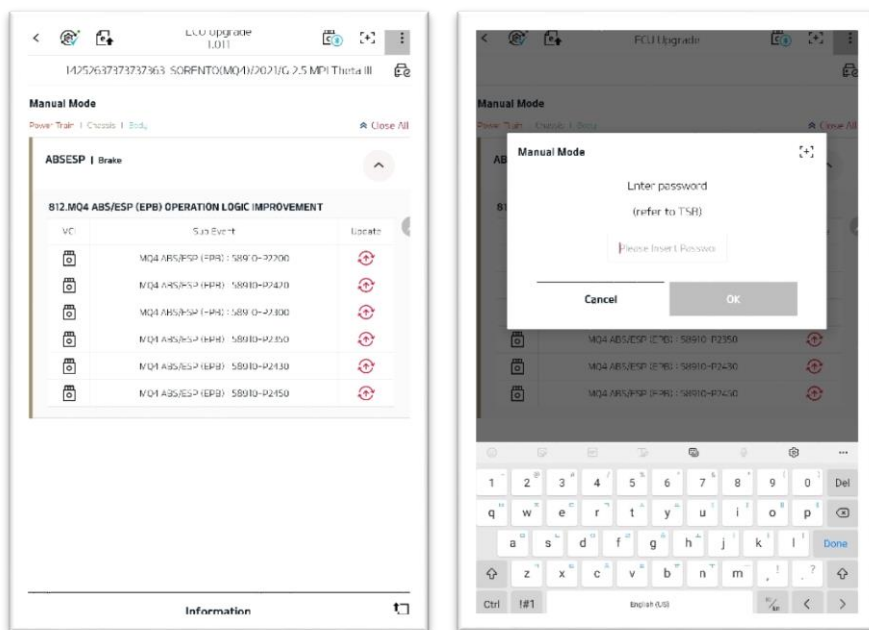

Precaución

- ✓ Si el evento seleccionado y la especificación del controlador no coinciden, la ECU se podría dañar.
- ✓ Si falla el modo automático, la actualización se deberá realizar de nuevo en el modo manual.
- ✓ Si no se actualiza en el modo automático, apague IG durante 10 segundos y vuelva a encenderlo de nuevo para continuar con la actualización.

Procedimiento de actualización de la ECU

Continuará la actualización de la ECU.

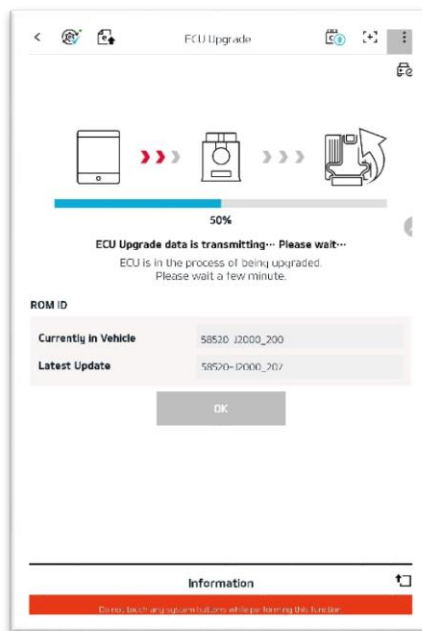

Finalización

La actualización de la ECU se completa después de girar la llave de conducción hasta la posición de apagado y encendido según el texto de la guía.

Utilice el Id. de ROM nuevo para comprobar el estado de cambio y compruebe si la actualización de la ECU se realiza de manera normal.

